Dr. Hutton dice

¡CONSTRUYA EL CEREBRO DE SU BEBÉ CON LIBROS!

Desde el **nacimiento** hasta los **12 meses** todo es sobre…

¡SONIDOS, PALABRAS Y SENTIMIENTOS!

RECIÉN NACIDO

¡Empiece ahora! Una rutina familiar diaria de lectura en voz alta desde el nacimiento ayudará a su bebé a sentirse seguro, amado y listo para la escuela y la vida.

Los bebés aman los libros con figuras reales y contrastes llamativos.

1-2 MESES

¡Sonría! Los bebés aman los gestos y hacen una conexión emocional con las personas. Ellos ven, ellos escuchan, ellos sienten…

2-5 MESES

¡Oooos y aaas! Los gorjeos de su bebé son más que adorables, ¡ellos están vocalizando! Practicando con sus seres queridos, su bebé está averiguando qué sonidos son importantes para aprender a hablar.

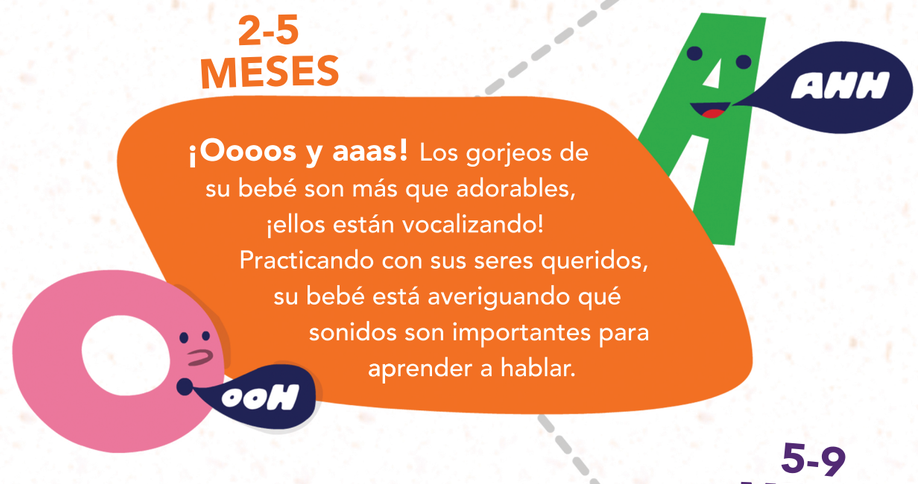

Masticar los libros es normal, ¡es un signo de la dentición inicial! Deje al bebé que explore los libros de cartón grueso sosteniéndolos, dejando que voltee las páginas y ¡hasta que los saboree!

Lea en voz alta, despacio y exagere los sonidos.

5-9 MESES

Un torrente de balbuceos… En medio de este gozo absoluto, usted escuchará "mamá", "dada", "baba" y mucho más. Su bebé está practicando consonantes, nuevos sonidos que les ayudan a hablar.

9-12 MESES

¡Háblame! Como arte de magia, de repente su bebé comienza a poner juntos sus gorjeos (vocales) y sus balbuceos (consonantes) ¡para formar palabras maravillosas!

Leer juntos en voz alta es muy importante para desarrollar el vocabulario de su bebé. Además de los libros favoritos, elija otros nuevos que le proporcionen nuevas palabras y experiencias. ¡Todas estas palabras se van acumulando rápidamente!

DR. JOHN S. HUTTON
Pediatra y Asistente de Profesor
Hospital de Niños de Cincinnati
Centro de Descubrimiento de la Lectura y la Alfabetización

No sólo es el cuerpo de los bebés el que está creciendo este primer año - ¡su cerebro se está desarrollando muy rápidamente! Dele a su bebé el mejor inicio leyendo en voz alta cada día, por lo menos 15 MINUTOS, desde su nacimiento.

Lea en Voz Alta
15 MINUTOS

Aprendan más en **ReadAloud.org**